

花

HANA
MUSUBI

1

2024 JAN

むすび



02p > 年頭のご挨拶

代表理事組合長
望月 隆

08p > 園芸にチャレンジ

～ナシ・りんご生産者の皆様へ～
火傷病の発生防止および
今季生産に万全を期するために

年頭のご挨拶



代表理事組合長
望月 隆

あけましておめでとうございませう。組合員の皆様方におかれましては、輝かしい新春をお迎えのことと心よりお慶び申し上げます。

日頃は、当組合事業運営に対し格段のご支援を賜り、厚く御礼申し上げます。

1月1日に発生した能登半島地震につきましては、事象の重大性から当日午後4時30分にJA中野市災害対策本部を設置し、被害状況確認を開始いたしました。幸いにもケガ等の発生は無かつたものの、十数カ所のこの生産施設において棚やビンの倒壊等が発生いたしました。被災された生産者の皆様にはお見舞い申し上げます。JAでは今後も被害状況を確認しながら最大限の対応を行ってまいります。

さて、昨年一年間を振り返ってまいりますと、春先の度重なる低温により市内各地で凍害が発生し、果実・花卉を中心に大きな被害が発生し、生産量・品質に大きな影響を与えてしまいました。さらに、7月から9月までの月平均気温は3ヶ月連続して統計史上最高値を記録し、日本全国でまさに暑い夏を経験することになりました。私たち

の農業分野においてもそのことは作柄にも大きく影響し、果実の変色・落下・肥大障害など大きな悪影響が発生してしまいました。部会組織と組合員の皆様のためにも努力により収穫の秋を迎えられたことに感謝を申し上げます。もう一本の柱であるこの関係においては、度重なる資材費の高騰と血の滲むような計画減産により生産意欲を抑制しながらの栽培でありましたが、県内外の生産者・企業とも一定の共通認識を持つに至り、その成果は販売単価に反映する事ができました。生産者の皆様のご協力に感謝申し上げます。

昨年5月、ようやく新型コロナウイルス感染症の感染症法上の位置づけが「5類感染症」へ変更となりました。海外からのインバウンドをはじめ、国内消費を中心として経済行動にも変化が目に見える状況になってきています。しかしながら、コロナ前までは当たり前だった生活様式・価値観はこの3年間で大きく変化してははいないでしょうか？ 私たちはさらにその変化に注視していかねばならないと感じています。また、一昨年勃発したロシア・ウクライナによる地政学的紛争はいまだ終息が見えず、軍事侵攻の長期化が懸念されています。そんな中、新たに発生したイスラエル・パレスチナ紛争、さらには東アジアにおける覇権争いなどによる大幅な円安、原油価格の高騰、生産資材の高騰と国内消費者物価指数が41年ぶりの高水準となるなど、インフレの影響により我々の生産活動にも大きな影響を与えています。

このような状況であるからこそ、さらに「生産販売事業を主眼とした強い総合農協」

を目指します。当JAらしきは「園芸ときこの両輪で農業振興を目指す。」に強みがあると評価されています。それぞれ生産環境、販売環境、その環境に対する戦略が全く違う両輪であるからこそ、その両輪をつなぐJAの責任は重大であると認識しています。そのためのさらなる組合員とJA中野市の経営基盤の確立・強化に向けた人材の確保・人材育成の取り組みを強く推し進める必要があります。そして、JA中野市のままであり続けるために、農協としてのビジネスモデルと組織の見直しを避けられなくなっています。今年も環境の変化に対応しながら「前へ前へ」と進んでまいりたいと思います。

2024年の干支は「甲辰(きのえ・たつ)」と言うことです。甲は十二支の十干(じゅっかん)で一番目。「硬い殻に覆われた草木の種子が成長の時を待つ状態」。「辰」は十二支の5番目でハマグリ、原字で、二枚貝が足を出して動くさまを示しています。総じて「甲辰」は、新たな出発や成長、活力に満ちた時期を意味すると捉えられています。2024年は殻を破って成長する「昇竜」の年となりますよう心よりご祈念申し上げます。

結びに、JA中野市は農家・組合員のための大きな砦であり続けるという強い思いとその覚悟で今年も事業展開を進めてまいります。本年も組合員の皆様により一層のご支援とご協力をお願い申し上げますと共に、新しい年が皆様におかれましては明るく輝かしい年になりますようご祈念いたしまして、年頭のご挨拶とさせていただきます。

農と共に



代表理事組合長
三井 透さん(37)

三井さんは29歳の時に就農し、現在は「ブラム」「もも」「りんご」「きゅうり」「トマト」など数多くの品種を育てています。

昨年の3月にJA青年部委員長に就任し、残すところあと数ヶ月。新年を迎えるにあたり、日ごろの活動と今後の青年部にかける熱い思いを語っていただきました。

○JA青年部委員長になつての感想をお聞かせください。

盟友94人の代表に立つという、これ以上ない大役を務めることになり、就任当初は大きな不安を感じていましたが、委員長を経験させていただく中で、多くの人と出会うことができ、自身の成長にもつながったと思います。今年度の活動も残りわずかとなりましたが、本当に多くの盟友に支えられ、有意義な事業を行うことができた一年になったと実感しています。

○今年度、力を入れて取り組んだ活動をお聞かせください。

今年度、JA中野市青年部が発足60周年を迎える中、令和5年5月に新型コロナウイルスが5類に移行したことで、多くのイベントが復活し、参加することができました。また、盟友の結束やJAとのつながりを大切にできる事業を行ってまいりました。60周年記念大会では120人を超える参列者と共に、60年の節目を祝うことができました。

7月にはJA理事と女性部との合同懇談会が開かれ、活発な意見交換を行い、課題を共有しました。また、4年ぶりに開催されたシヨンシヨン祭りへの参加や、静岡県産のJA遠州夢咲青年部・女性部との交流、菊川産業祭への参加もできました。特にJA遠州夢咲には「信州中野おごっそフェア」に参加していただくことができ、4年ぶりに顔を合わせて交流できたことが嬉しく思います。

自分としては、コロナ禍でまったくできなかったJA若手職員との懇親会が印象的でした。振り返ってみると、コロナ禍と比べて盛りだくさんな1年になりました。

○青年部として、次世代を担う子どもたちに伝えていかなければならないことは何だと思えますか。

中野市は多くの自然に囲まれた市です。小さい時から自然や農作物に触れ、食べ物と農業の大切さについて知ってもらいたい

です。スーパーに行けば野菜や果物が当たり前のように並んでいます。農作物一つ一つに、収穫に至るまでの生産者の苦労や喜びがあることを学んでいただきたいです。

あとは「今日の夕飯に唐揚げ食べたいな」とかちよつとしたことでもいいので、毎日の生活に「楽しさ」を見つけてください。青年部は「楽しい」を見つけてるのが得意な人たちの集まりです。

○これから中野市農業を担う青年部盟友に向けて一言お願いします。

今年度は、多くの事業にご協力とご参加いただき、本当にありがとうございました。昨今の農業生産環境は、より一層厳しさを増してきました。ですが、このような厳しい状況の時こそ、青年部という組織をうまく使ってほしいと思っています。様々なノウハウやアイデアを持つ仲間がすぐそばにいて、いつでも交流でき、競い合うことができる場所が青年部です。この荒波を共に切り抜けて頑張りましょう。

○三井さんのモットーをお聞かせください。

踊らされる前に踊ってしまえ。つまり「踊る阿呆に踊らぬ阿呆おなじ阿呆なら踊らにや損々」です。やらないよりやってみよう。どんなことにもとにかく挑戦です。何事にも意欲的に取り組み、様々なことに挑戦する三井さん。青年部活動だけでなく、多くのイベントに参加している時の三井さんは、いつも笑顔で明るく、誰よりも楽しんでる姿が印象的です。

本年もよろしく お願い申し上げます

- 代表理事組合長 小林 豊
- 常務・金融事業本部長 山田 一彦
- 常務・経済事業本部長 佐々木 真
- 理事(総務企画専門委員長) 阿部 和夫
- 〃(総務企画専門委員長) 郷道 和弘
- 〃(金融専門委員長) 長島 輝宜
- 〃(金融専門副委員長) 鈴木 一成
- 〃(経済専門委員長) 高橋 幸司
- 〃(経済専門副委員長) 小林 千枝
- 〃 池田 洋幸
- 〃 小林 秀子
- 〃 平林 春男
- 〃 土屋 雅彦
- 〃 畔上 慶一
- 〃 永沢美代子
- 〃 町田 高春
- 〃 浅沼 豊
- 〃 清水 和明
- 〃 柴本 雅行
- 〃 宮澤 丈利
- 〃 外職員一同

1 月号目次



- 02 年頭のご挨拶 代表理事組合長 望月隆
- 03 農と共に 三井透さん
- 04 JA中野市News
- 08 園芸にチャレンジ ナシ・りんご生産者の皆様へ、火傷病の発生防止および今季生産に万全を期するために今月の資材情報
- 10 JAからのお知らせ JAMマイカーローン・教育ローンのご案内 労災保険のご案内
- 12 ジェイエイアップルからのお知らせ 工機センターのおススメ商品
- 13 みんなのページ まちがいさがし 手軽に健康 手指体操
- 14 JAインフォメーション 理事会から

ぶどう部会 生産販売反省会開催

JAとJAぶどう部会は昨年12月4日、アップルシティーなかのにて令和5年度ぶどう部会生産販売反省会を開催しました。
反省会には、部会員や行政、市場、JA関係者など140人が出席。今年度の生産・販売の経過と課題、市場情勢や産地への要望について協議しました。また、年間を通して品質の良いぶどうを出荷した「年間優秀出荷者」と、9月に行われた「第31回ぶどうコンクール」の受賞者の表彰式が行われました。
(コンクール受賞者は10月号掲載)
令和5年度ぶどう優秀出荷者は次の通り(敬称略)



表彰を受ける優秀出荷者

【総合部門】
▽最優秀賞 小林 清治(科野)
▽優秀賞 山浦 宣孝(平野)
▽優良賞 阿部 仁士(平岡)

【品種部門】
シャインマスカット「ハウス」

▽最優秀賞 山岸 功二朗(中野)
▽優秀賞 土屋 昇(科野)
▽優良賞 田中 正輝(平岡)
シャインマスカット「露地」

▽最優秀賞 土屋 恒雄(中野)
▽優秀賞 丸山 加代(倭)
▽優良賞 土屋 嘉宏(中野)
種なし巨峰「ハウス」

▽最優秀賞 武田 広明(平岡)
▽優秀賞 塩野谷 和雄(科野)
▽優良賞 出川 文晴(科野)
種なし巨峰「露地」

▽最優秀賞 武田 清重(平岡)
▽優秀賞 田村 良行(科野)
▽優良賞 武田 広徳(平岡)
ナガノパープル

▽最優秀賞 武田 貴(平岡)
▽優秀賞 藤沢 正実(平岡)
▽優良賞 栗林 千治(平岡)
有核巨峰

▽最優秀賞 中村 充孝(中野)
▽優秀賞 吉谷 豊(中野)
クイーンルージュ®
▽最優秀賞 佐藤 勝男(科野)
▽優秀賞 海野 厚(日野)

黒系品種の生産基盤拡大に向けて 大苗掘り取りを実施

JAとJAぶどう部会は昨年12月6日に、4月に行われた大苗養成事業で育てた2年生苗木の掘り取り作業を行いました。
この取り組みは、JAが管理委託した苗畑で1年間苗木を養成した後、生産者に配布することで、早期に生産を行える環境を整えることを目的に毎年実施しています。

令和5年度は「巨峰」と「ナガノパープル」の2品種を養成。市場からの需要が高まっている黒系品種の生産基盤維持・拡大、産地ブランド化の形成を目指し、中期的に実施していきます。
掘り取り作業当日は、朝から部会役員とJA役職員が、育った養成苗500本を傷まないよう慎重に掘り起こしました。作業に参加したJAの佐々木真経済常務は「本事業は、これから先の中野市のぶどう生産を支える大切な取り組みです。黒系品種の生産基盤維持と拡大を目指し、高品質なぶどう出荷につなげましょう」と話しました。



掘り取り作業に汗を流す部会員ら

安定した生産基盤づくりに向けて

JAは昨年12月15日、JA本所にて、園芸品目に係る諸対策と今後の方向付けを策定するために「園芸特別対策委員会小委員会」を開催しました。委員会にはJA常勤理事、総務・金融・経済専門委員長、園芸品目生産部長ら約30人が出席。小林豊委員長は「異常気象が常態化傾向にあります。しっかりとした対策を講じ、結実を確保して高品質生産につながるよう取り組んでまいります」とあいさつしました。

委員会では、令和5年度の園芸特別対策事業の総括や進捗状況について協議。園芸品目凍霜害対策事業では、オイルヒーターを設置していた園地では凍霜被害が軽減できたことから、今後も防霜資材購入に対する助成ができるよう進めていくことを確認しました。また、令和5年度はももの黒斑病やせん孔細菌病が激発。産地基盤を揺るがす事態となっているため、対象農薬や二重袋の購入に対する助成を行うことを決めました。
今回検討した協議事項は、理事会へ諮り決定し、組合員へ周知・募集を行い、令和6年度の生産に間に合うよう準備を進めていく方針です。



進捗状況や課題について協議した小委員会

技術員同士で 切磋琢磨 剪定コンペ開催

JA園芸課は昨年12月26日、果樹担当技術員による剪定コンペを開催しました。この企画は、若手技術員の剪定指導技術向上を目的に、令和元年から開催されています。

今回は「プラム棚仕立ての部」と「ぶどうの部」でコンペを開催。4人の技術員が、担当品目の剪定を実際の講習会を想定して実演しました。現地で習得してきた技術や、日々の研修の知識を駆使して、持ち時間15分の間に、いかに効率よく技術を伝えられるか、質問や要望に的確に答えられるかを意識して進められました。参加した技術員からは、品目ごとの細かい技術的な質問から、講習会を進める上でのポイント等、様々な意見が飛び交いました。

園芸課では、今後も技術員同士で園芸技術を高め合い、生産者への営農指導に一層力を入れていきます。

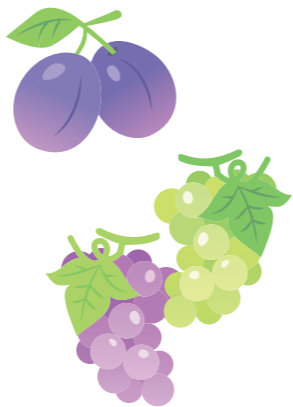

剪定コンペの様子

生産者が抱える課題の解決へ 防除暦説明会開く

J A 園芸課、資材課は昨年12月11日から14日にかけて、品目別の防除暦説明会および個別相談会を J A 管内 4 カ所の会場で開催しました。各会場には多くの生産者が集まり、4日間で約100人が参加しました。

説明会では、各品目の防除暦に沿って防除薬剤や肥料・果実袋の使用方法に加えて、令和6年度の果樹防除暦の変更点やポイントについて説明が行なわれました。

14日に北部センターで行われた説明会には、果樹生産者30人が参加。防除暦の説明を受けた後は、個別相談会が開かれ、生産者が抱える課題解決のために J A 担当技術員が相談に答えました。

また、資材課からは農業等の注文方法について説明があり、資材に関する質問も多数あがりました。



多くの生産者が参加した防除暦説明会

臨時総代会開催 新理事に池田洋幸さん

J A は昨年12月19日、アップルシティーなかのにて臨時総代会を開催し、書面出席を含め392人の総代が出席しました。

当日は、役員退職慰労金の支給と、理事の選任についての2議案が可決され、令和5年7月23日に逝去された土屋金治理事に代わり、新しく日野の池田洋幸さんが選任されました。



総務企画専門委員
金融専門委員
池田 洋幸
(日野)

私たち J A 女性部「ビーンズ」グループは今年新たに3人が加入し、現在18人で活動しています。主な事業は、グループ名にもある通り「豆」に関する活動です。大豆栽培では遊休荒廃地を利用して大豆の種を蒔き、収穫した大豆で自家製味噌づくりチャレンジしました。部員が集まり一つ一つ行程を確認しながら作った自家製味噌は、味噌汁などでも欠かせない家庭の味となっており、家族からも好評です。また、年末には部員10人が参加してお正月のお花講習会を開催しました。最初は戸惑いながらも、講師の先生の指導もあって段々と形になってくると楽しそうに作業を進め、最後は完成したお花を前にお茶会を開き、楽しいひと時を過ごしました。



完成したお花を並べ記念撮影



収穫した大豆で自家製味噌づくり



ビーンズグループの活動

シャトレーゼ信州中野店、 営業本部長賞を2連続受賞!

シャトレーゼ本部では、店舗における接客が多くのお客様に感銘を与え、シャトレーゼのブランド力アップに貢献した接客優秀店舗やスタッフを「営業本部長賞」として表彰しており、シャトレーゼ信州中野店のスタッフが見事令和5年12月に受賞されました。当店舗では令和5年10月にも接客優秀店舗として「営業本部長賞」を受賞しており、今回で2回目。現在、国内で800店を超える店舗数を誇るシャトレーゼの中でも、連続しての受賞は数少ないとのこと。



12月の受賞者(敬称略)

副店長:渡邊 愛
スタッフ:小野沢 結花 小山 琉香

以下は表彰基準であるお客様からの投稿とシャトレーゼ本部からのコメントです。



お客様からお褒めの声(令和5年8月)

Utuberの方が「シャトレーゼが素晴らしい」というツイートをされていたのをきっかけに、先日家族で初めてシャトレーゼに伺いました。その際、店員さんにとっても良くしていただき、分からなかったことをとても親切に説明していただいたり、アイスと合わせてケーキを購入した際も細やかなお心遣いをいただき、とても気持ちよく買い物させていただきました。お値段にもびっくりしたのですが、味も非常に美味しく、家族ととても嬉しい気持ちになりました。何より、家族が楽しそうにお菓子を選んでいたのが娘として嬉しく、素敵な店舗経営をしている企業様に感謝しかありません。またぜひ伺わせていただきたいです。



シャトレーゼ本部からのコメント

2021年7月のオープンから2年、日々お客様に支持され続ける店舗経営に尽力されております。丹羽店長を中心に「店長であれ、新人であれ、お客様にとっては店舗スタッフの一人で、接客する人のレベルに店舗の中で差があってはいけない」という信念のもと、スタッフ教育に重きを置かれている。



お客様からお褒めの声(令和5年10月)

老親の作ったカシボカードの退会手続きと合わせて、私自身のアプリ会員登録で伺った時、とても良い笑顔で、丁寧な口調で説明していただき、大変気持ちの良い対応をしてくださったのが嬉しかったです。以前、ホイップクリームと生クリームの違いについて尋ねた時も、親切に調べていただいて安心してケーキを選べたことを思い出しました。ケーキの他にも、おいしいお菓子がたくさんあります。ますますお店のファンになりました。ありがとうございました。



シャトレーゼ本部からのコメント

オープンから2年という新しい店舗ではありますが、信州中野店では「お客様ファースト」の意識を常に持って接客されている。今回、お客様のお話をまず伺い、店舗都合ではなく「お客様にとって一番良い方法は何か」を考えた上でいくつか提案をされ、お客様に選んでいただいたとのこと。退会という一見ネガティブな状況ですが、丁寧に対応されることで、逆にファンになっていただいた例です。

シャトレーゼ信州中野店より

いつもご利用いただき誠にありがとうございます。令和5年8月と10月に、シャトレーゼ本社に届いたお客様からのお褒めの声で「営業本部長賞」という名誉ある賞をいただくことができました。日々ご利用いただいているお客様のおかげで2度も受賞できましたことを、この場をお借りしまして感謝申し上げます。

今後も「お客様ファースト」の意識を常に持ち、丁寧な対応で皆様に愛される店舗となるよう努めてまいります。
シャトレーゼスタッフ一同

ナシ・りんご生産者の皆様へ 火傷病の発生防止および今季生産に万全を期するために



中国において火傷病の発生を確認したため、令和5年8月30日から中国産ナシ・りんごの花粉等の輸入が停止されました。日本では発生が確認されていませんが、火傷病に有効な防除方法はなく、感染すると樹全体が枯死することもあり、火傷病に感染した花粉で授粉作業をすると伝染する恐れがあります。今月は、火傷病の発生防止および今季生産に向けた結実確保についてご紹介します。

2 ナシ等の枝を春先に剪定切除し、加温ハウス内で剪定枝の花を咲かせる方法

- 授粉樹が開花間近の状態の頃に枝を剪定切除し、室温15~20℃または25℃に加温したハウス内で、水を張ったバケツに採取した枝を給水させ、開花促進させる。開花前のつぼみ状態となった花を採取し、①と同様に開薬させ授粉に使用する。

→春先に、部会ごと剪定枝を利用した花摘み方法について、講習会の開催を計画しています。講習会にご参加ください。

3 花粉訪花昆虫(マメコバチ、ミツバチ等)の放飼による方法

- マメコバチやミツバチ等の花粉媒介昆虫利用により、近隣園地で植栽されている異品種の花粉をミツバチの働きにより交配させる方法です。近年ではハチの生息数が減少していると言われていますが、中野市内で飼育され活用している事例があります。花粉訪花昆虫を放飼利用するために、農薬で使用している殺虫剤・ダニ剤の使用を制限しないと、園地内に生息しているハチが減少または全滅してしまいます。農薬散布時は殺虫剤の使用・選択に十分注意してください。

→交配用のミツバチは営農資材店・資材課で取り扱いしています。お早めにご注文ください。

4 園地内に授粉樹を植える

- ナシ・りんごは園地内に異品種を植えて、風・虫等で花粉が園地内に広がる目的で授粉樹を植えましょう。授粉樹専用樹と品種により果実も販売できる品種もあります。園地内で栽培している品種に適応した品種については、園芸課技術担当にご相談ください。

→品種によっては、翌春にナシ・りんごの春渡し苗木注文の取りまとめを行う予定です。
苗木注文は営農資材店・資材課(☎0120-20-4312)までお問い合わせください。

Topic 3 まとめ

- ナシ・りんごは品種によって、授粉相手として適する品種と適さない品種がありますので、交雑和合性の確認をしましょう。不明な点は、園芸課技術担当までご連絡ください。
- 中国産花粉の輸入は半永久的に停止され、国内流通は難しいと想定されます。生産者自ら当年・次年の花粉採取や開薬事業を計画しながら、共同開薬所を有効活用して結実確保・品質安定につなげてください。
- なお、良質な果実を生産するためには「授粉」が重要となってきます。既に共同開薬事業で結実確保対策を実施している方や、令和6年から初めて花摘み・開薬や授粉作業に取り組む方もいます。JA中野市では、火傷病発生に伴うナシ・りんごの花粉確保対策として、各種事業について支援策・助成策を計画していきます。通知による説明会や果樹特報等でお知らせしていきますので、各種事業を積極的に活用してください。

ご不明な点やご相談がありましたら、お気軽に園芸課・技術担当までお問い合わせください。

営農センター内 園芸課(技術) TEL:0269-23-3933

資材課より今月号の
オススメ資材をご紹介します

今月の資材情報



新発売商品

近正 倍カロッパーロング
LP-650

【価格】4,830円(税込)

全長:610mm 刃長:53mm
重量:600g
ロング柄タイプで、高い箇所や足元の枝の代採が可能。経済的な替刃式です。



新発売商品

近正 倍カロッパーロング
替刃 LP-650K

【価格】1,830円(税込)

お求めは、営農資材店、西部センター、北部センター、園芸資材店 TEL:0120-20-4312(営農資材店)まで

Topic 1 管理方法

以下の点に注意して管理を進めてください。

- ① 中国産花粉をお持ちの方は、絶対に使用しないでください。もし残っている場合は、園芸課までご連絡をお願いします。
- ② 今季生産に向けて、共同開薬事業をご利用いただき、花粉の自家採取をご検討ください。

Topic 2 ナシ・りんごの結実確保に向けて

① ナシ・りんごの花から花粉を自ら採取する方法

- 開花期直前の4月下旬頃に、ナシ・りんごの授粉樹から花を摘み取り、つぼみ状の花を共同開薬所(ぶどうセンター内)に持ち込み、開薬させ授粉に使用する。

→3月に共同開薬特報を発行する予定ですので、詳しくは共同開薬特報でご確認ください。



採取したつぼみ状の花



ぶどうセンター内の共同開薬所

万が一に備えて労災保険に加入しましょう

労災保険はあなたと家族と従業員を守る国の制度です

特徴

- ① 国が運営していることから、補償が充実している
- ② 休業補償がある
- ③ 通勤災害補償がある(中小事業主等のみ)
- ④ 経費として計上できる

農業者の場合は、次の3つの区分のいずれかに特別加入することができます。(重複しての加入はできません)

特定農作業従事者

(土地の耕作、植物の栽培等の作業を行う農業者(労働者以外の家族従事者含む))

- 動力により駆動する機械を使用する作業(SS、乗用型トラクター、動力刈取機、コンバイン等)
- 高さ2メートル以上の箇所における作業
- 農薬の散布作業等

指定農業機械従事者

(土地の耕作、植物の栽培等の作業を行う農業者(労働者以外の家族従事者含む))

指定農業機械(動力)を使用する作業のみ(SS、乗用型トラクター、動力刈取機、コンバイン、自走式運搬機、定置式機械または携帯式機械(動力カッター、動力草刈機、動力脱穀機、動力剪定機、チェンソー等)

中小事業主等

(常時300人以下の労働者を使用する事業主(事業主の家族従事者含む))

従業員(常用・パートタイマー・アルバイト)1年間に100日以上労働者を使用することが見込まれるもの

労働基準法では、雇用している労働者(パート・アルバイト含みます)に労災事故が発生した場合に、事業主に治療費や休業補償等の災害補償責任が生じる旨を定めています。労災保険は、事業主に代わって補償することから、事業主にとってもメリットがあり、その補償内容は労働基準法に定める災害補償の水準を上回るものとなっています。

労災保険への加入は事業主の義務であり責任です。経営上のリスクを減らすためにも、まだ加入されていない事業主の皆様は一日でも早く加入の検討をお願いします。

【 保険料の目安 】

年間の保険料は、年間の農業所得に基づき保険料算定基礎額と農業所得がほぼ等しくなるように3,500円~25,000円の範囲から給付基礎日額を選んでいただき、この額を基礎に算出します。但し、「中小事業主等」の場合の雇用者に対する保険料は、実際の雇用費を基に保険料を算出します。

例1 「特定農作業従事者」と「指定農業機械作業従事者」として加入する場合
給付基礎日額を5,000円として選択した場合の年間保険料は、「特定農作業従事者」は16,425円(9/1,000×5,000円×365日)、「指定農業機械作業従事者」は5,475円(3/1,000×5,000円×365日)となります。具体的には算出表を元に計算します。

例2 「中小事業主等」として本人が加入する場合
給付基礎日額を4,000円として選択した場合、年間保険料は「中小事業主等(農業)」は、18,980円(13/1,000×4,000円×365日)、「中小事業主等(きこ施設)」は8,760円(6/1,000×4,000円×365日)となります。

【 補償の目安 】

事業主および作業従事者が被災した場合

労災指定病院などで全額無料の治療が受けられます。給付基礎日額を5,000円として選択した場合、休業4日以降、休業1日につき給付基礎日額の60%(休業補償給付分)と20%(休業特別支給金分)の計80%が支払われます。

20日休業で給付日額5,000円の場合は、5,000円×0.8×(20-3)日分=68,000円。
その他に身体に障害が残った場合の労働能力の喪失の程度に応じて補償があります。

※認定の可否、補償内容については、労働基準監督署の判断になります。

労災保険の加入および詳しい内容につきましては、JA営農支援課(TEL 0269-22-4221)までお問い合わせください。

JAマイカーローンキャンペーン実施中!

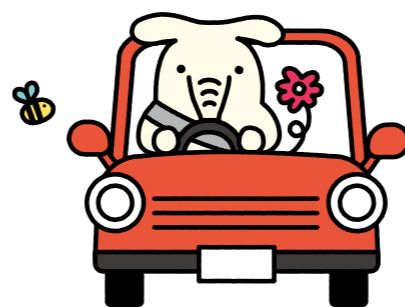

新社会人の方・JA中野市で借換される方限定

【 キャンペーン内容 】

- 対象者** 新社会人(令和6年度入社)またはJA中野市で借換をされる方
- 条件** お借入金額50万円以上でご契約期間3年以上の方
- 取扱期間** 令和6年1月5日(金)~令和6年6月28日(金)
※ご契約された方が対象です。
- 特典** ご契約者様に**洗車カード500円分プレゼント!**
※JAアップルセルフ洗車場・北部セルフSSで使用可能

【 金利軽減条件 】

下記のいずれか3項目以上に該当された方は、店頭金利から最大1.9%金利軽減いたします。

- 組合員資格(正・准)のある方
- 給与振込契約者(農産物販売代金を含む)
- 年金振込契約者(家族を含む)
- JAネットバンク契約者
- JAカード契約者
- JA自動車共済代理店からの自動車を購入される方
- 新規口座開設される方 など

【 保証料 】 年0.70%~1.35%(※)の保証料がかかります。

- なお、保証料は保証機関の審査およびJAとのお取引内容等により決定されます。
- 保証料のお支払方法は保証機関により異なります。

※長野県農業信用基金協会の保証をご利用いただいた方は、JAとのお取引状況により、年0.5%(JA住宅ローンのお借入がある方)、年0.6%(JAマイカーローンのお借入から1年以上経過している方、またはJAマイカーローンの完済から2年以内の方)、年0.6%(JAで給与振込のある方)の保証料が適用される場合があります。

変動金利(適用金利) **年1.1%** (別途保証料)

インターネットからの仮申込みなら

さらに **0.1%軽減!**

最優遇金利

年1.0%!

借換他社比較表 (保証料込)

	他社A社の場合	JA中野市の場合	JA中野市の場合
お借入金額	200万円	200万円	200万円
金利	年5.0%	最低年1.7%	最高年2.45%
期間	5年返済	5年返済	5年返済
月払	37,742円	34,793円 マイナス2,949円	35,470円 マイナス2,272円
総額	226万円	208万円 マイナス18万円	212万円 マイナス14万円

JA教育ローン



©よりぞう

変動金利(適用金利) **年1.35%** (別途保証料)

インターネットからの仮申込みなら

さらに **0.1%軽減!**

最優遇金利

年1.25%!

【 金利軽減条件 】

下記のいずれか3項目以上に該当された方は、店頭金利から最大0.3%金利軽減いたします。

- 組合員資格(正・准)のある方
- 給与振込契約者(農産物販売代金を含む)
- 年金振込契約者(家族を含む)
- JAネットバンク契約者
- JAカード契約者
- 定期積金契約者(満期30万円以上) など

【 証書貸付型 】

入学金や授業料等の教育に必要な資金を“その都度”お借入いただけます。お使いみち:入学時の学校納付金、その他入学に必要な資金、在学中の学校納付金、アパート家賃、教育資金の借換資金等

お借入金額 最高 1,000万円 お借入期間 最長 16年10ヶ月

ご返済方法 毎月返済(在学期間中は元金据置が可能です。元金据置期間中は利息のみお支払いいただけます)

【 保証料 】 年0.70%~1.35%の保証料がかかります。

- なお、保証料は保証機関の審査およびJAとのお取引内容等により決定されます。
- 保証料のお支払方法は保証機関により異なります。

【 お問い合わせ先 】

金融サテライト店 TEL:0269-23-2285

マイカーローン、教育ローンのインターネットからの仮申込みはこちらから!



まちがいさがし

出題・イラスト:酒井栄子

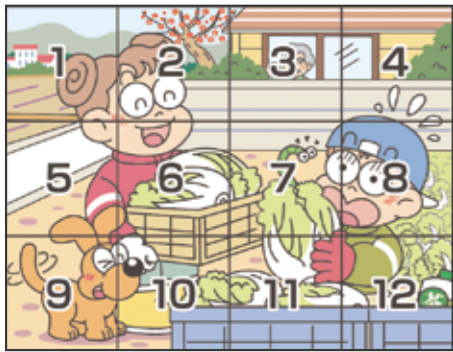
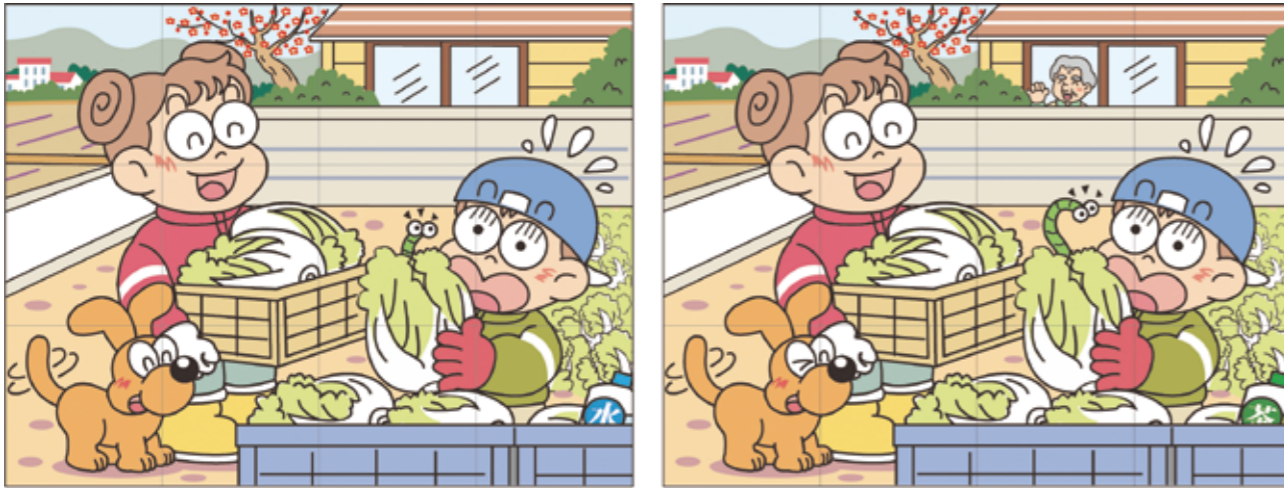

応募の締め切りは1月31日(水)

左上のイラストには右のイラストと違う部分が**5カ所**あります。間違っている部分を左下の枠内の数字で探しましょう。

正解者の中から抽選で5名様に粗品をプレゼントいたします。Eメール、FAXでの応募も受け付けています。(裏表紙参照)

【12月号の答え】

- 1 … ミカンの数が違う
- 7 … 屋根のデザインが違う
- 9 … ミカンの皮がむけていない
- 10 … カップの形が違う
- 12 … ミカんに葉が付いていない

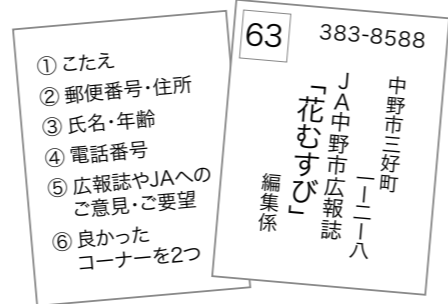

- ① ことえ
- ② 郵便番号・住所
- ③ 氏名・年齢
- ④ 電話番号
- ⑤ 広報誌やJAへのご意見・ご要望
- ⑥ 良かったコーナーを2つ

※当選者の発表は商品の発送をもってかえさせていただきます。

ジェイエイ・アップル(株)工機センターのおススメ商品

剪定作業の労力軽減! 限定10台

メーカー希望小売価格:258,500円(税込)
ニッカリ PELLENC Vinion ULB150 TYPE 価格 **198,000円**(税込)



ペレンクってどんなメーカー?



ペレンクって聞いたことないけど大丈夫かなあ?

ペレンクは1973年に南フランスで設立され、**リチウムイオン技術の世界的リーダー**として知られており、**ユーザー満足度も高いので、安心できるメーカー**です!



4つのおススメポイント

- ① 驚異的な軽さ!**
ハサミ部分の重量は670g。さらに、人間工学に基づいた設計で手にフィットして自然な力で保持できるので、重さが気にならない!
- ② 平均9時間使えるバッテリー!**
最大5時間半の充電時間で平均9時間使用できるリチウムイオンバッテリー。重量は830gと軽量な上に腰に装着するので気にせず剪定できますね。
- ③ 最大35mmの枝まで切れる!**
樹木の種類にもよりますが、最大35mmまで切断可能ですので、ブドウやリンゴ、柿、ウメ等の果樹の剪定で大活躍します。
- ④ 枝に合わせたモードで効率UP!**
ハーフオープンモードで細枝を素早く連続切断。フルオープンモードなら、太い枝もサクサク切れます。しかも、2つのモードはセンサーが指の位置を検知して、自動で切り替えるので設定等必要な。

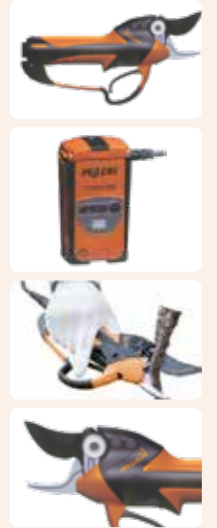

SUZUKI SPACIA

かぞくに、もう一つのリビングルーム。新型スペースシア誕生!



HYBRID X 価格 **1,530,100円**~(税込)

【充実した快適装備・安全機能を搭載。】

● **マルチユースフラップ**
広い後席空間をより快適に、より便利に使いこなせる「マルチユースフラップ」は、フラップの位置や角度を調整することで、オットマンや脚のサポート、荷物の落下防止といった様々な機能を活用できます。



後席をワンランク上の「くつろぎスペース」に▶

- **ミリ波レーダー**
電波を長距離に照射し、前方の物体から反射してくる電波を受信して物体までの距離を把握します。
- **単眼カメラ**
車両前方の画像から物体の位置や走行車線の形状を把握します。
- **超音波センサー**
超音波を照射し、前方・後方の車両周辺にある物体から反射してくる超音波を受信して、物体までの距離を把握します。

● **デュアルセンサーブレーキサポートII**
右左折時の歩行者や自転車、右折時の自動二輪車も検知する、衝突被害軽減ブレーキ。システムが衝突の恐れがあると判断すると、音やメーターなどの表示によってドライバーに警告。その間ブレーキペダルを踏みとブレーキ踏力をアシスト。さらに衝突の可能性が高まると自動で強いブレーキをかけ、衝突の回避、または衝突時の被害軽減を図ります。

● **低速時ブレーキサポート(前進・後退)**
駐車時の低速でも衝突被害軽減ブレーキが作動。フロントとリアバンパーに内蔵した各4つの超音波センサーで、前方・後方の障害物との距離を測り、4段階のブザー音とメーター表示で障害物の接近をお知らせする「パーキングセンサー」を搭載。また、前方・後方の障害物との衝突の危険性が高まると衝撃被害軽減ブレーキが作動し、衝突の回避または衝突時の被害軽減を図る「低速時ブレーキサポート(前進・後退)」も搭載しています。

お問い合わせ: ジェイエイ・アップル(株)工機センター ☎0269-22-4531

JAバンクがもっと身近な毎日に。JAバンクアプリ

●利用可能時間…平日・土曜日・祝日：午前0時40分～午後11時40分 / 日曜日：午前6時30分～午後11時40分

いつでも・どこでも素早く口座残高をチェック



JAバンクアプリの初回登録手順

- 1 アプリストアからアプリをダウンロード
- 2 ログイン画面からスタート
- 3 お手元にキャッシュカードを用意
- 4 その他必要事項を入力し、JAサービスIDを作成
- 5 登録が完了!



JAバンクアプリ

- 貯金残高照会 ●投資信託取引
- 入金明細照会 ●定期預入明細照会
- 投資信託残高照会 ●通帳レス口座

【アプリからネットバンクへも簡単アクセス!】

JAネットバンク

- 振込・振替
- 税金・公共料金支払い
- 定期貯金機能
- 各種ローン機能
- カードローン機能
- マネーフォワード

アプリでできることいっぱい



JAネットバンクへ気軽にアクセス



※JAネットバンクのワンタイムパスワードアプリにおいて生体認証ログインを設定済の場合、JAバンクアプリから簡単にJAネットバンクへログインできます。

※JAネットバンクのご利用には契約が必要です。詳しくはこちらから<https://www.jabank.org/netbank/>

【お問い合わせは金融店本所窓口、または下記までご連絡ください】
 金融店本所 TEL:0269-22-3148 金融推進課 TEL:0269-22-4192

JAバンクアプリの詳細はこちら!



大切な財産について、JAとともに次世代へと繋ぐ準備をしませんか？ 相続発生前の無料個別相談会を開催します

JA中野市では、下記のとおり相続発生前の無料個別相談会を開催します。悩みや不安がある方は、この機会にJAにご相談ください。なお、**完全予約制**になりますので、2月15日(木)までに、JAバンクホームページに事前予約登録いただくか、金融推進課までお問い合わせください。

～相談例～

- ✓相続税がかかるかどうか不安
- ✓相続対策として、何ができるかわからない
- ✓子や孫に財産を残したいがどうすればいいか等々

【開催日】令和6年2月19日(月)
 【開催時間】午前10時～午後3時
 【会場】金融店本所 1階 会議室(中野市三好町1-2-3)

※ご予約いただいた方は、上記の会場にお越しください。
 ※先着5組様になりしだい締め切ります。※1組様あたり45分間の個別相談となります。
 ※当日は長野県信連の専門職員と会場をオンラインで繋ぐ「リモート相談会」になります。

【お問い合わせ先】 金融推進課 TEL:0269-22-4192

健康教室 「ストレッチヨガ体操」を開催します

参加費 無料

JA中野市では、健康寿命創造運動の一環として、健康教室「ストレッチヨガ体操」を下記のとおり開催いたします。なお、完全予約制といたしますので、参加ご希望の方は、総務企画課まで申し込みをお願いします。

- 【開催日】令和6年2月14日(水) 午前10時～(概ね1時間程度)
- 【会場】中央公民館2階 208・209和室
- 【内容】ストレッチヨガ体操 講師:黒岩 あずさ氏
- 【申込締切日】定員20名になりしだい締め切ります
- 【持ち物】ヨガマット(大型バスタオルでも可)
- 【新型コロナウイルス感染防止対策】
 - マスク着用は個人の判断が基本となりますが、ご参加の際はマスク着用にご協力ください
 - 体調の悪い方は、参加をご遠慮ください
 - 水分補給のための飲料水等以外の飲食は禁止です

参加ご希望の方は、事前に予約をお願いします
 【お申し込み・お問い合わせ先】 JA総務企画課 TEL:0269-22-4191

年金受給を、より便利に、より安心に 年金無料相談会

事前に予約をお願いします

- 【開催日】令和6年2月18日(日)・3月19日(火)
- ※ご予約状況により、相談会の開催を中止させていただく場合がございます。なお、「予約なし」でご来場された場合、ご予約者様を優先するため、ご相談いただけない可能性があります。ご予約方法など、ご不明な場合には、金融推進課にて承りますので、お気軽にお問い合わせください。
- 【開催時間】午前10時～午後3時まで
- 【会場】金融サテライト店(中野市大字吉田902-1)
- 【ご連絡先】金融推進課(TEL:0269-22-4192)

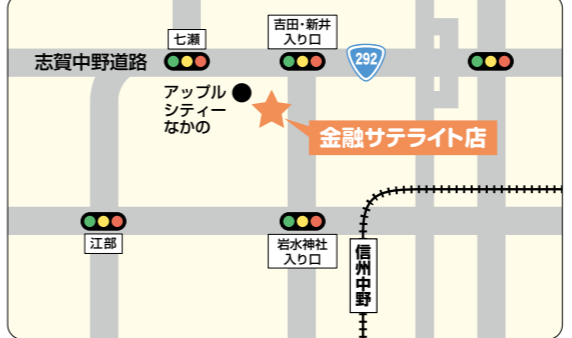

※当日は消毒液の設置等、新型コロナウイルス感染拡大防止策を徹底し、開催いたします。

お越しの際は、認印、年金手帳のほか、「ねんきん定期便」などの年金に関する書類をお持ちください。皆様のご来場をお待ちしています。

JA中野市の概要(2023年11月末現在)

●組合員数	7,797人 (2022年11月末 7,784人) (正組合員...3,835人 准組合員...3,962人)
●出資金	25億729万円 (2022年11月末 25億3,494万円)
●貯金	952億1,758万円 (2022年11月末 923億5,452万円) (年間計画924億0,000万 年間達成率:103.0%)
●貸付金	311億3,245万円 (2022年11月末 326億8,429万円) (年間計画286億0,000万 年間達成率:108.8%)
●長期共済新契約高	68億633万円 (2022年11月末 94億2,638万円) (年間計画123億2,000万 年間達成率:55.2%)
●購買品供給高	54億844万円 (2022年11月末 50億8,029万円) (年間計画69億5,800万 年間達成率:77.7%)
●販売品取扱高	203億4,649万円 (2022年11月末 185億3,737万円) (年間計画307億8,200万 年間達成率:66.0%)

- | | |
|---|--|
| <p>13) その他</p> <p>①理事會付議案件の状況報告について</p> <p>②労組からの秋季要求に対する回答について</p> | <p>12) ジェイエイアップル(株)中野市農協運輸(株)11月末期中決算について</p> <p>11) ジェイエイアップル(株)11月末実績報告について</p> <p>10) 西部センター資材倉庫の解体について</p> <p>9) 部分直接償却実施債権の現状と今後の回収・処理方針について</p> <p>8) 仕組商品のリスク管理について</p> <p>7) 大口貸出金について</p> <p>6) マネロンの調査について</p> <p>5) コンプライアンスの実施状況について</p> <p>4) 組合員協同活動実施要領による事業実施状況等について</p> <p>3) 組合員加入脱退等の報告</p> <p>2) 内部監査報告</p> <p>1) 各専門委員会等の報告</p> |
| <p>8) 役員退職慰労金について</p> <p>7) 固定資産の取得について</p> <p>6) 大口貸出金について</p> <p>5) 大口融資案件に係る運用方針について</p> <p>4) 令和6年度事業計画(基本方針・実施方針)案について</p> <p>3) 令和6年度事業計画(基本方針・実施方針)案について</p> <p>2) 令和6年度農業総合生産計画について</p> <p>1) 令和6年度農業総合生産計画について</p> | <p>12月の理事会(主な内容)</p> <p>協議事項</p> <p>1) 11月末実績検討について</p> <p>2) 11月末期中決算及び決算見通しについて</p> <p>3) 後期中期3カ年計画令和5年度の総括について</p> <p>4) 令和6年度事業計画(基本方針・実施方針)案について</p> <p>5) 大口融資案件に係る運用方針について</p> <p>6) その他</p> |

地元野菜で
かんたん
クッキング

おもてなしにも使える 映えるきのこ料理

スマートフォンからも
レシピを紹介しています。
こちらからどうぞ。



今月は、きのこを使ったおもてなし料理です。季節のイベントやお祝いなどで、家族や友達を招いてパーティーをする時、いつもとは違うおしゃれな料理で食卓を華やかに彩ってみてはいかがでしょうか。

えのきとスナップエンドウのカップ寿司

2人分 カロリー:817kcal 糖質:154.1g



調理時間
30分

ひとくちメモ 甘く炊いたえのきがおいしい、カップ寿司です。華やかな見た目のので、おもてなしやパーティーにもおすすすめ。

材料(2人分)

- えのき …… 1/4袋 (50g)
- スナップエンドウ …… 2本
- ラディッシュ …… 2個
- 卵 …… 1個
- とびっこ …… 小さじ2
- ご飯 …… 1合分
- 寿司酢 …… 大さじ2
※寿司酢がない場合は、米酢:大さじ2、砂糖:大さじ1/2、塩:小さじ1/2を合わせる
- ◆A
- 醤油 …… 大さじ2
- みりん …… 大さじ1
- 砂糖 …… 大さじ1

作り方

- えのきは根元を落とし、1/2の長さに切って手でほぐす。
- 鍋に◆Aとえのきを入れ、弱めの中火で加熱する。きのこがしんなりしたら火を止める。
- スナップエンドウの筋を取り、ラップをかけて500Wの電子レンジで1分加熱する。粗熱が取れたら斜め切りにする。ラディッシュは薄切りにする。
- 卵を薄焼にし、粗熱が取れたら千切りにする。
- 温かいご飯に寿司酢を混ぜ、粗熱を取る。
- ご飯の上に錦糸卵を敷き、えのき、スナップエンドウ、ラディッシュをのせる。とびっこを飾って完成。

えのきとエリンギのサムギョブサル

2人分 カロリー:1032kcal 糖質:20.1g

材料(2人分)

- えのき …… 1袋 (200g)
- エリンギ …… 1袋 (200g)
- 豚バラ肉(ブロック) …… 200g
- サンチュ …… 2pc
- エゴマ …… 6枚
- 長ネギ …… 1/3本
- ◆A
- コチュジャン …… 大さじ1
- 豆板醤 …… 小さじ1/2
- 醤油 …… 小さじ1
- ごま油 …… 大さじ1/2
- すりごま …… 大さじ1

作り方

- 長ネギを千切りにし、水に5分ほどさらし、水気を切る。
- えのきの根元を落とし、小房に分ける。エリンギを5mmの厚さにスライスする。豚バラ肉を5mmにスライスする。
- フライパンを中火で加熱し、豚バラ肉をこんがり焼いて取り出す。同じフライパンにえのきとエリンギを入れ、同様に焼く。
- ◆Aを混ぜ合わせる。
- サンチュに肉やきのこ、エゴマ、長ネギを巻きながら、タレをつけて食べる。



調理時間
30分

ひとくちメモ

サムギョブサルとは、韓国風に豚の三枚肉を焼く料理です。えのきとエリンギも一緒に巻くので、食べごたえ抜群! 華やかながら、簡単にできるのでパーティーメニューにも最適です。



組合員専用サイト「HANAMUSUBI web」の最新情報や、組合員の皆さまに役立つ情報などを
随時JA中野市LINE公式アカウントにて配信していますので、**お友達登録をお願いします。**



第226号 2024年1月16日発行
毎月1回発行
発行/中野市農業協同組合
〒383-8588 長野県中野市三好町1丁目2番8号
TEL 0269-22-4191 FAX 0269-22-7883
URL <https://www.ja-nakanoshi.ijjan.or.jp/>



私たちは持続可能な開発目標(SDGs)を支援しています。

自然環境に配慮し再生紙、リサイクル対応型インキを使用しています。

編集/総務企画課 印刷/PO印刷株式会社
広報に関するご意見・お問い合わせはこちらへ E-mail n-kouhou@nkn.nn-ja.or.jp